

Svöluás 17 - grunnmynd efri hæðar - eftir breytingu
mkv. 1:100

LÝSING ERINDIS

Landeignanúmer: L187118

Raðhúsalengjan Svöluás 13,15 og 17 er hönnuð af teiknistofunni Torgið árið 2001 og uppdrættir samþykktir af byggingarfulltrúa 21.júní 2001.

Breyting felst í því að glugga er bætt við á norðurgafi endahúss, sem er nr. 17. Glugginn er gólfsíður, 140mm á breidd og 2120mm á hæð. Að öðru leiti er húsið óbreytt frá samþykktum uppdráttum frá 2001.

BURÐARVIRKI: Húsið er staðsteypt og hvílir á sökkli og plötu úr járnbentri steinsteypu á burðarhæfu undirlagi. Gólf eru staðsteypt.

GLUGGAR: Gluggi sem bætt er við, er málaður timburgluggi. Tvöfalt K-gler er í glugga og 14mm loftbil. Litur á glugga er sami og á öðrum gluggum í húsinu. Þar sem fallhæð utan við glugga er 2.0m eða meiri og neðri brún glers nær gólfi en 0.6m skal glerið í glugganum vera samlímt öryggisgler. Við ákvörðun á þykkt glers skal hafa hliðsjón af staðlinum NS 3510 "Sikkerhetsglass i bygg - krav til klasser i ulike bruksområder" og nota viðeigandi álagsgildi.

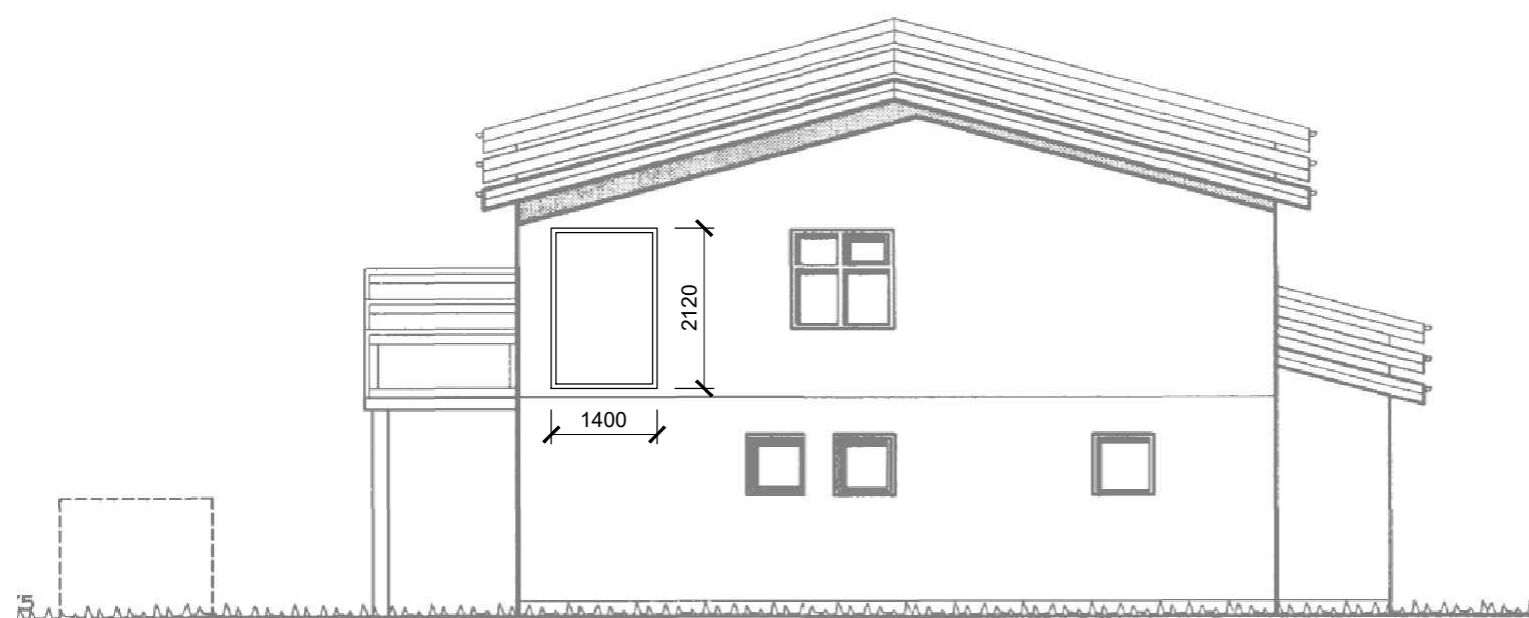

Svöluás 17 - ásýnd - norðurhlíð - eftir breytingu
mkv. 1:100

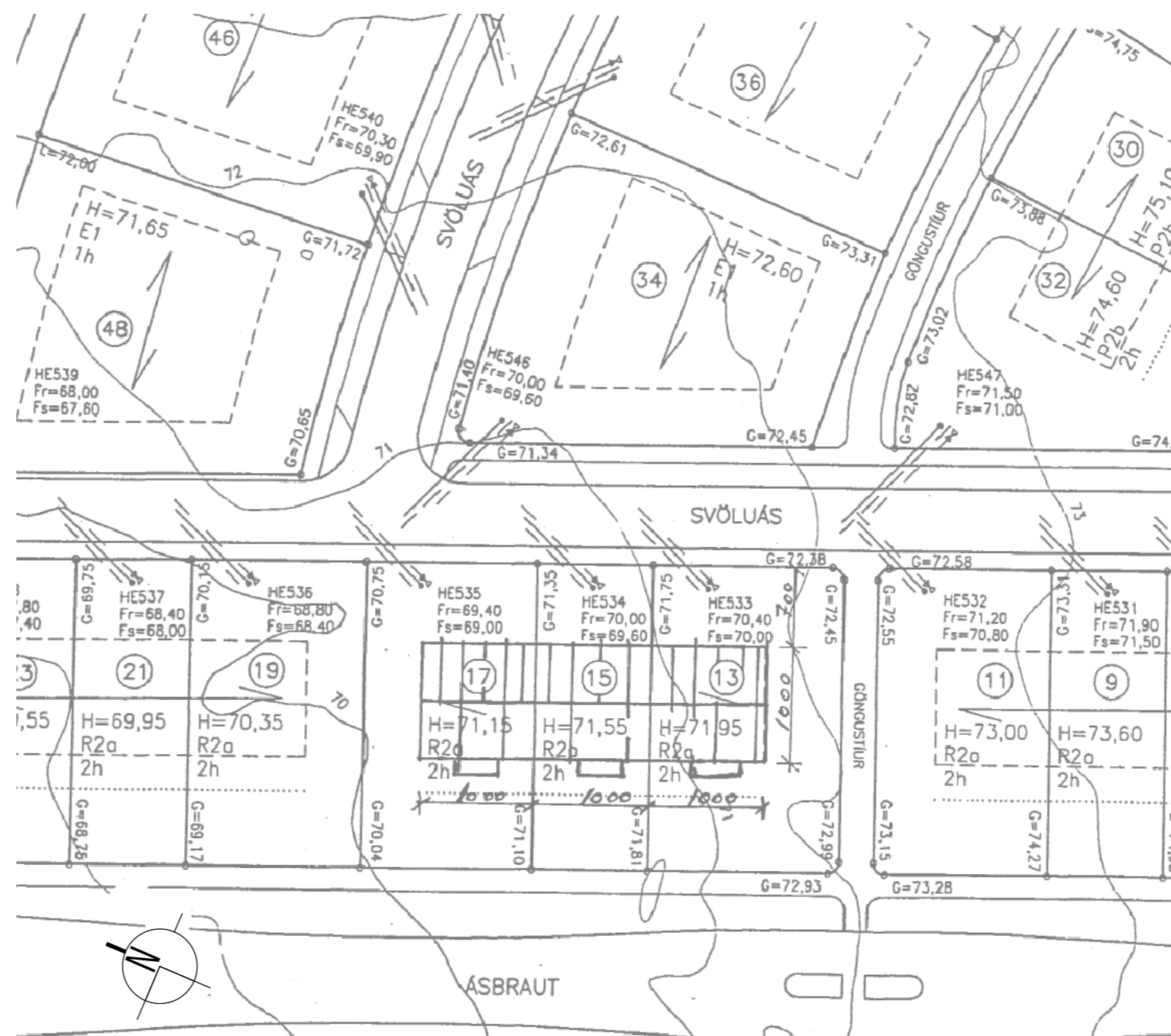

Afstöðumynd
mkv. 1:500

útg. dags. skýring teiknað yfirarið

BREYTING Á ÚTLITI RAÐHÚSS

heimilisfang SVÖLUÁS 17 - F2253444
sveitarfélag HAFNARFIRÐI
verkhúti AÐALUPPDRÁTUR
skýringartexti afstaða, grunnmynd, ásýnd, lýsing

verknúmer 23/09 landeignanúmer L187118 staðgreinir 1400-1-86100170
teiknað KE yfirarið KE kvarði 1:500/100 dags. 06-10-2023

teikning nr. A-201 útgáfa/breyting AOK ARKITEKTAR



arkitekt / hönnunarstjóri: Kári Eiríksson, arkitekt, kt: 070365-4059

AOK - Gunnarssundi 5 - 220 Hafnarfjörður - kt: 480318-1610
sími: 699-0999 - email: aok@aok.is - www.aok.is

A2 ATH! Öll mál eru í millimetrum. Öll vafaatriði skal bera undir hönnuð. Mælið ekki af teikningum, öll mál athugist á staðnum. Öll afnot og afritun teikningar, að hluta eða í heild, er háð skriflegu leyfi höfundar.